

EXHIBIT
Two

昭和二十一年一月二十四日

麻生鑛業株式會社

吉隈 炭 鑛



俘虜情報局 御中

拜啓陳者

俘虜ニ関スル調査ノ件

首題ノ件ニ関シ別紙ノ通リ及回答候也

麻生鑛業株式會社鑛業所

No1

DECLASSIFIED
Authority 775011
By KT NARA Date 09/28/04

RG 331 SCAP Legal
Section, Admin Div.
Area Code E/125
POW Camps 419 to 4256
Box 927 FU19

俘虜ニ関スル調査事項

一 收容所施設

1. 新設カ改造カ改造トスレバ曰使用狀況

新設

2. 施設ニ要セシ經費

貳拾壹萬壹千四百貳拾六圓七拾參錢也

内譯 花ノ通リ

工費	17457.85
木代	57289.84
建具代	14398.00
畳代	3000.00
金物	841.76
石官材	21401.62
外柵	2520.00
排水	3506.64
照明	1125.82
水賃	2583.60
給工	55252.05
雜費	32049.55
計	211426.73

麻生鑛業株式會社鑛業所

(右經費ハ会社半持材料及会社使用人ヲ使用セシ存
市價ノ半額以下ニテ止マリシモノト認ム)

3. 該施設ノ程度ヲ一般工員(合宿)半島(華人)勞務者

トノ比較

一般鑛員合宿 主トシテ一般普通鑛員社宅(大疊、三疊、土間付)ヲ改造シ之ニ附屬設備(炊事、事務所等)ヲ附ス、四寮
半島鑛員合宿 特設合宿ニ寮(内一寮新設)前記改造
合宿五寮

右ニ比シ收容所新設ニミテ花ノ通リ特異ヲ有ス
○各棟ヲ結テ渡長廊下ヲ有ス。○各種附屬設備(炊事、浴室、浴場)ヲ包含ス。例ハ、一般華人、半島人計ニ十人ニ對シ二個、浴場設備九寮、半島人ニ對シ一個、炊事設備ニ比シ收容所三名ニ對シ夫々一個、設備(株式、大ヤ、略同シ)ヲ有シ、浴場設備ハ別ニ藥湯一三ヤワ、六ヲ有シ各種倉庫ヲ有ス

No.2

DECLASSIFIED
Authority 775011
By KTNARA Date 04/28/04

RG 331 SCAP Legat
Section, Admin Div.
Area Code K/125
POW Camps 419 to 4256
Box 927 FU19

4. 收容力、防寒、採光其他保健上著意セシ件

○收容力

五十名ヲ一分隊(一棟)ニ六棟ニ三百名ヲ收容ス
各棟七室(各室七名)一人ニ付置一、七枚
(二般ハ置一、五枚ニ一人ガ通例)

○防寒

専屬ボイラー有ス 各棟ノ部屋ヲ南側ニ置キ
廊下ヲ北側ニ通ズ

○採光

部屋ノ窓ヲ全部硝子トシ普通部屋ノ窓サノ
上ニ五枚ヲ當所ニテハ生カス五枚トス

○保健

各種ヲ結ブ渡廊下ヲ附シ極カ雨ヲ防グ
排水溝ヲ別紙圖面ノ如ク設備ス 糞器ヲ置ク
浴槽ヲ二槽ニ分割モ清ヲ判別ス

5. 分所長ヨリ強ク改善ヲ要求セラレタル事項之キニ

基キ完成又ハ未完成、拒否、実情

○傳染病室ト普通病室ト廊下メ切、便所、分離完成

○各居室、私物整理棚一段ヲ二段ニ増設 完成

— 麻生鑛業株式會社鑛業所

○木製西洋便器ヲタイル日本式便所へ改造 完成

6. 收容所施設ニ付押人ヨリ非難ヲ受ケタル実例

新設ニ付注目ノ的トナリタルモ非難ヲ受ケタル事ナシ

ニ衣服

1. 寢具作業衣地下足袋等ヲ補給セシ状況

寢具

軍用毛布各約四枚宛收容所ヨリ支給アリニモ會社範圍
内各人一枚(新品)宛計三百枚補給 後込給地報團
期向ニ殆ド下敷ニ使用スル 軍ヨリ十六張支給

作業衣

會社側ニ於テ補給スベク準備セシモ着山當時他收容
所ヨリ支給セシ服優劣ニシテ又社内作業薄着ニシテ
補給スル迄ニ至ラス

DECLASSIFIED
Authority 775011
By KTNARA Date 04/27/04

RG 331 SCAP Legal
Section, Admin Div.
Area Case Files
POW Camps 419 to 4256
Box 927 FU 19

地下足袋

作業服ト同ジク着山当時ハ必要ナキモ破損消耗ヲ見越シ會社ニテ補給スベク準備セシモ軍マヨリ足指股無地下足袋ヲ履水補給アリ開付ヨリ開付迄五ヶ月ノ短期間、會社ヨリ補給スルニ至ラズシテ終ル

2 衣服等ニ関スル分所長ノ要、求ト充足状況

將來ヲ見越シ大体量ニ於テ補給スルモ要、求アリタルニ付準備セシモ前記ノ如キ事情ト短期間、充足セズシテ終ル

3 衣服等ニ関シ一般工員(徴用工員)半島勞務者等トノ比較

一般鑛員 徴用鑛員 半島鑛員 共ニ一年ニ穿ウジテ一着ノ作業服ヲ出勤賞與トシテ入午スルノミ、他入午、午段ナキ批能ノ時收容所ニ於テハ一般市井品ヨリ取扱優待セラルル用衣服ヲ着裝セルヲ以テ一般ヨリ取扱優待セラルル批能ニアリシモト認ム

麻生鑛業株式會社鑛業所

4 俘虜ノ衣服ニ関シ邦人ノ非難

前記ノ事情ニ付邦人ハ注目、羨望セルモノト認ムレト之ニ對シ非難ノ声ナシ

三 食糧

1. 分所ニ於ケル俘虜ノ食事はニ関シ知得シフル狀況

(1) 量 蘇之調理 方法 熱量

量 米 麥 雜糧 混入セシ五瓦 蘇之不明ナルモ大体朝夕晝夜込ハ賁物夜シケウ類ノ如シ 調理、方法 大体

俘虜中調理ニ經驗ヲ有スルモノ九名(俘虜經理下士ヲ含)ニ一切調理方法ヲ一切委任ス 數量不明

No4

DECLASSIFIED
Authority 775011
By KTNARA Date 04/26/04

RG 331 SCAP Legal
Section, Admin Div.
Area Case Files
POW Camps 419 to 4256
Box 927 FU 19

④ 停務が常ニ不満ヲ著感シアル状況
不明

⑤ 停務が満足ニ感シアル状況

不明ナルモ大体仕事設備完備セルヲ満足ニ思ヘルモノノ
如シ

⑥ 停務、食事、量ハ停務ノ健康ヲ維持スル爲ニ

十分ナリト認ムルヤ否ヤ

主食ヲ一般採炭ニ比スルニ五七〇瓦對七〇〇瓦(約一・三倍)

ニ付十分ナリト認ム

⑦ 收容所職員が停務ノ食事ニ関シ平素苦慮

シアル状況

食事ニ関スル苦慮ハ全部食糧入庫ノ苦慮ニシテ

其ノ苦慮ニ対シ

麻生鑛業株式會社鑛業所

② 食糧取得ニ関シ分所長以下ガ有エル苦バヲ拂ヒ居リ

タル実情

主食他 福岡市外多々良村土井釋律倉庫ヨリ貨車運送

又ハトラフクヲ以テ補給ス

調味料 嘉穂郡味噌、醤油統制組合ヨリ補給ス

魚類 飯塚鮮魚統制會社ヨリ補給ス

肉類 飯塚嘉穂食肉統制組合ヨリ補給ス

野菜類 嘉穂郡青果統制組合經由桂川町農業會割当

各郡若農事実行組合供出補給ス

右供出及運搬専屬ニ經理下士官一名、兵一名、會社買入人一名

専車一台、常時從事シ尚傭兵下番者之ニ隨時從事ス

會社配給機關トモ緊密ニ連絡シ補給ス

分所長及會社幹部常ニ連絡會議開催ノ上補給ニ努カス

DECLASSIFIED
Authority 775011
By KTNARA Date 09/28/08

RG 331 SCAP Leg 1
Section, Admin Div.
Area Case Files
POW Camps 419 to 4256
Box 927 FU 19

No5

3 俘虜ニ對スル補食食糧ノ取得等ニ関シ分所長以下ガ
 貴方ニ要求セシ狀況並ニ充足ノ実績
 分所給與以外地内作業者ニハ補食トシテ米飯(握飯)
 ニケスハミ(4百瓦程度)ヲ現場ニ於テ給食ス(鑛山特配米)
 神食食糧取得給與ノトシテ自老農園等屬一人ニ付
 十坪宛要求アリ之ヲ提供(會社農園)ス

4 俘虜ノ食事ト知人並ニ知人工員等トノ比較
 主食

甲	330g
乙	390g
丙	570g
秋	715g

麻生鑛業株式會社鑛業所

副食ハ大体大差ナキモ曾又ニ於テ魚肉ノ莫ニ於テ
 俘虜ヤ、優レタルモ知人他ノ量ニ於テヤ、優レ

5 俘虜ノ食事ニ関シ地方長官異或ハ配給機關ヨリ
 如何ナル反感非難ヲ受ケ又ハ取得ヲ妨害セラレタルヤ
 該者全然ナク全面的ニ協力的態度ニアリタリ

四 診療關係

1 分所ニ於ケル診療施設並藥品所持狀況
 別紙收容所圖面ニ通リ藥劑室治療室診療室
 病室傳染病室等施設ヲ有ス

DECLASSIFIED
 Authority 77501
 By KTNARA Date 03/28/04

RG 331 SCAP Leg-1
 Section, Admin Div.
 Area Code 4125
 POW Camps 419 to 4256
 Box 927 FU 19

其藥品所持ノ内容、細部ニ就テハ不明ナルモ大体
陸軍病院、福岡本所(赤十字救恤藥品)及
會社病院(飯塚病院及鑛業所診療所)ヨリ
神給セ一應大体完備セルモノト認ム

イ十分ナリシヤ知人ニ對スル診療ト比較

大体十分ト認ム

鑛業所ニ於テ従業員及其家族計約三四名ニ對シ
醫師三名ヲ有スルニ比シ、俘虜三百名ニ日本軍々医一名
俘虜軍医三名、日本衛生兵二名、俘虜衛生兵四名
ヲ有ス

口如何ナルモ藥品不足セリヤ

麻生鑛業株式會社鑛業所

不明

ハ軍医等ノ診療ハ満足ノ状態ナリシヤ

日本軍医及俘虜軍医(英一名、蘭二名)夫々國籍
ハ異ナルト、医学者トシテ良心的人道の立場ニ於テ互ニ
緊密ニ連絡シ夫々衛生兵ヲ使役シテ診療セシハ知人
診療ニ比シ十分ナルモノト認ム

又貴方ニ於テ診療ニ協カセシ状況

別紙ノ如ク、藥品、及外科材料、神給
會社診療施設ノ利用、及會社特設細菌研究所
ヲ利用シテ、細菌検査、各種検査、勵行等積極的ニ
協カス

No 88

DECLASSIFIED
Authority 775011
By KTNARA Date 09/28/09

RG 331 SCAP Leg-1
Section, Adm. Div.
Area Case Files
POW Camps 419 to 4256
Box 927 FU 19

この所長、分所長が診療に關し貴方が關し要求せし
状況に充足ノ状況
施設に關し要求ナキモ、薬品ハ不足ノ程度有之
別紙、如ク補結ス

又停業、患者数、体重等ニ關し承知ニアル状況
患者数一定セザルモ大体十名ヨリ二十名迄ヲ上下ス
体重ハ不明ナリ

又停業ノ死亡、罹患者等が地方ノ風土的影響、勞務ニ
起因セシ状況

死亡者ニ名 共ニ着山時入院中ノモノニシテ風土、勞務ト
ハ全然關係ナキモノト認ム

麻生鑛業株式會社鑛業所

勞務ニ起因セシ外科患者 四名ノミ(輕度ノミ)

左右ニ關し貴方が於テ收容所側ト如何ニ協力停業ノ
保健ニ留意セラレシヤ

最健康者ヲ始内作業ニ從事カテ自給農園開墾
作業ニカテ所内輕易作業ニ分類シ、健康ノ度ニ比例シ
漸次移動スル如ク、常時停業ノ健康狀況ヲ注視シ
保健ニ留意、實施ス

7分所長以下が停業ノ保健ニ直ニ留意シテリシ実情
着山ト同時ニ体格検査及職能調査ヲ實施シ保健ノ
立場ヨリ職別ヲシテ毎月一回体重測定ニ實施シ隨時
検査血球等ヲ勵行ス

No. 8

DECLASSIFIED
Authority 775011
By KTNARA Date 04/27/04

RG 331 SCAP Legal
Section, Admin Div.
Area Code E/125
POW Comps 419 to 4256
Box 927 FU 19

五、就勞狀況

1. 停業、作業場所種類 平均就勞人員

吉隈第三坑第三印 石炭採掘作業 一五〇名

自老農園(第一) 開墾作業 八〇名

全 (第三) 農園牛入作業 五名

收容所内 防空壕掘進作業 一〇名

" " 所内雜作業 一五名

" " 炊事 九名

2. 就勞率

九十二%

麻生鑛業株式會社鑛業所

3. 停業、就勞率、停業率、印人半島等ト比較

印人 半島 停業

採炭作業 一〇 一〇 〇、五

開墾作業 一〇 〇、七 一、二

防空壕 一〇 一〇 〇、六

4. 勞務指導、狀況

坑内作業 坑内步行訓練、函押訓練、シヨベル操作

訓練、各種機械操作訓練、二十日間右

訓練ヲ續行シ漸次輕易ヨリ重ク方法ニテ

指導ス

No 9

DECLASSIFIED
Authority 775011
By KTNARA Date 04/20/09

RG 331 SCAP Legal
Section, Admin Div.
Area Code Files
POW Camps 419 to 4256
Box 927 FU 19

開墾作業

農業学校出身農業技術及勞務係
ヲ專屬ニ附シ、技能ノ操縦訓練ヲ所
作業指導ヲナサシム

5. 勞務ハ非衛生的ニシテ過勞ナラザリシヤ

坑内ハ各種法規ニ基キ安全衛生的ニ維持スアリシヤ
該等ナリ開墾作業ホ空氣汚濁、高燥ノ地ニシテ
休憩時間作業時間判然トシ該等ナシ

6. 僚屬ノ健康状態ニ依リ如何ニ勞務ヲ加減セシヤ

第四條第六項ニ同ジ

健康程度ヲ甲乙丙トシ、甲ハ坑内作業、乙ハ開墾作業
丙ヲ坑内作業、他ヲ自室休養、入室入院トシ

麻生鑛業株式會社鑛業所

分類決定ハ日本軍医、僚屬軍医、作業指導員
稟密ニ連絡シ之ヲ決定ス

7. 僚屬ノ勞務ニ関シ本所長又ハ分所長ヨリ如何ナル
要求希望等アリシヤ

公正ナル立場ニシテ勞務指導並ニ配置

8. 僚屬ノ就勞ニ関シ分所長以下ト意見ノ相違アリシ

エトナキヤ

ナシ

No 10

DECLASSIFIED
Authority 775011
By KTNARA Date 09/27/09

RG 331 SCAP Leg 1
Section, Admin Div.
Area Case Files
POW Camps 419 to 4256
Box 927 FU 19

六、俘虜ノ取扱一般ニ就テ

1. 俘虜取扱ニ関スル本所長 分所長ノ方針
公正且 嚴格タルベシトノ方針、如キモ 細部不明

2. 俘虜ニ對スル認識ヲ高ムル存本所長、分所長
等が如何ニ著意實施セラレタリヤ

(貴方ニ對スル指導一般民ノ啓蒙等)

分所長ハ 隨時 鑛業所幹部並直接指導員ニ

俘虜ヲ公正ニ待遇スベキヲ強調ス

本所長 初度巡視ノ際 會社幹部関係者集合ノ際

同一起旨ヲ述べ協カヲ希望サル

會社側 常會及各種會合ヲ利シ右趣旨徹底ニ

如カム

麻生鑛業株式會社鑛業所

3. 所在地附近官民ノ俘虜ニ對スル感情ハ如何之ニ関聯シ
收容所職員ニ對シ如何ニ感情ヲ持テアリシヤ
公正ナル感情ヲ有シ協力的態度ニ接ス

4. 右感情ノ左收容所職員が職務執行ニ困難ヲ
嘗メニ狀況

該人等ナリ

5. 俘虜取扱処遇ニ関シ收容所職員ノ態度並實施ハ
是正ノ必要アリシヤ 正當ト認ムルヤ 賞讃ニ値スルヤ等
分所長等が收容セラレタル現實ニ鑑ミ貴方ノ幹部
一般工員地方官民ノ感想

2611

DECLASSIFIED
Authority 77501
By KTNARA Date 04/28/09

RG 331 SCAP Leg-1
Section, Adm. Div.
Area Code E/125
POW Camps 419 to 4256
Box 927 FU19

七其他

人分所長以下個人ノ立場ヲ有利ナラシムル爲分所長
以下ノ人柄考慮ニ對シ公正、親切ナリシ事情ヲ
詳記セラレ度

當所ニハ直接関係ナキモ前大分由收容所長
由利中尉當所新設ニ際シ考慮ノ公正ニ待遇
ナルベキトシ之場ヨリ種々設備上ノ助言ヲサレシ由
ニ付現在ノ如キ採光照明保健上特ニ考慮サレタル
設備ヲ有スルニ至レリ
收容所ト同時ニ殆ト皆「ニューキャンポ・アード
グットキャンプレ」ト稱ヲ登セリ

麻生鐵業株式會社鐵業所

又、收容所ガ貴方ノ職員其他ニ對シ感謝文、謝辞
ヲ宛テセ来リタル状況

坑内現場、又ハ防空壕、強進ノ直接指導員
ニ對シ解放後收容所ニ来所ヲホメ分所長
之會ニ感謝ノ意ヲ個人的ニ表シ記念トシテ
自己ノ私物衣類ヲ贈呈セシモノ若干アリ
又全般的ニ會社側收容所ニ對シ全頁何等
事故ヲ起ス事ナク解放ヨリ退山迄明朗ナル
空氣ノ内ニ終レリ

終戦時ニ於ケル收容ノ状況中特ニ参考トナル事項
右案取項ニ同シ

No 13

DECLASSIFIED
Authority 775011
By KTNARA Date 09/28/09

RG 331 SCAP Legal
Section, Admin Div.
Area Case Files
POW Camps 419 to 4256
Box 927 FU 19

4分所長以下、処刑ニ對シ貴方、職員、工員地方民等ニ
數額運動アラズ其機運ヲ曉成スルト共ニ其ノ狀況ヲ
御返報ヲ乞フ
該者ナシ

八分所長以下、知刑ニ對シ貴方、職員、工員地方民等ニ
該者ナシ

九貴方が陸軍大臣ニ申請セル停廢勞務使用ノ
許可願書、寫ラアラバ併セテ御送付セラレ度
別紙添付

麻生鑛業株式會社鑛業所

追記

當所分所長 氏名
第一代 陸軍少尉 北良三
第二代 陸軍少尉 宗像
第三代 陸軍中尉 楠野勲
開所 昭和二十年五月
閉所 昭和二十年九月 五ヶ月

No14

DECLASSIFIED
Authority 775011
By KTNARA Date 09/18/09

RG 331 SCAP Legal
Section, Admin Div.
Area Case Files
POW Camps 419 to 4256
Box 927 FU 19

abbreviation
 abbreviation

next end.

補給薬品衛生材料一覧表

品名	単位	数量	品名	単位	数量	品名	単位	数量
健胃散	缶	2	珊瑚糖	本	5	診療椅子	4	1
スパン4275	缶	2	ガーゼ	反	1	マス	4	3
アスピリン	缶	200	上野天秤	4	1	有鉤鋸子	1	2
テルエポ	箱	2	ホーマ		1式			
ヨード4レキ	缶	100	サジ	4	14			
ヤマシ末	缶	2	乳鉢		1			
リゾール	缶	1	乳棒		1			
安那加	缶	2	注射器		2			
セデス	缶	2	ゾレテ		2			
V.B.C	缶	1	カーテル		2			
カルボ水	缶	2	膿盤		1			

麻生製薬株式会社製薬所

カプセル	缶	1	注射器		2			
スィカシ	箱	1	10g		2			
ビタミンB1	缶	1	5g		2			
0.2% 427水	缶	200	2g		1			
7-111024-	缶	150	注射針 1/2		10			
ヒマシ油	缶	1	注射針 1/3		10			
蒸留水	缶	2000	水針 2000		4			
杏仁水	缶	1	縫合糸		5			
大キソル	缶	1	縫合針		6			
硫酸	缶	1	ワート		1			
エリス	箱	1	体温計		1			
			氷嚢		1			
			氷枕		1			
			氷心架		1			

DECLASSIFIED
 Authority 775011
 By KT NARA Date 02/10/04

RG 331 SCAP Legal
 Section, Admin Div.
 Area Case Files
 POW Camps #19 to #256
 Box 927 FU 19

191

寫

停業勞務許可願

昭和二十年二月二十二日

福岡縣嘉穂郡桂川町大字吉隈一三

吉隈炭鑛

鑛業代理人 拜形半次

陸軍大臣 杉山元殿

左記ニ依リ停業勞務規則ニ依ル停業勞務ヲ受ケ度候間御許可相成度申請候也

記

一停業人員 三〇〇名

一停業使用場所 福岡縣嘉穂郡桂川町吉隈炭鑛

一停業勞務種類 炭鑛坑内外作業

一停業收容設備 特設建築物ヲ利用ス具體的計畫

麻生鑛業株式會社鑛業所

及設備圖別紙ノ通

一停業警戒員 勞務服務中收容所長ノ定ムル

トコロニヨリ所要ノ警戒員ヲ差出ス

一停業勞務指導 收容所長ノ指示ヲ受ケ勞務指導員ヲ以テ勞務ヲ指導ス

概ネ一円トス但シ特種ノ技術ニ從事

一停業賃金

セシムルモノハ本人ノ技術作業ノ種類

總業時間從業場所等ヲ斟酌シ

更ニ三十五錢以内ヲ增加スルモノトス

一停業勞務時間 二交替 十二時間

一停業使用期間 一年

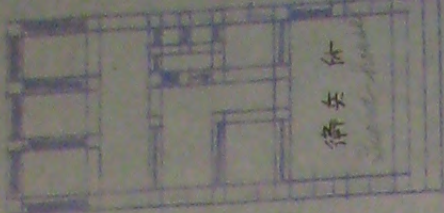

Santa Bay

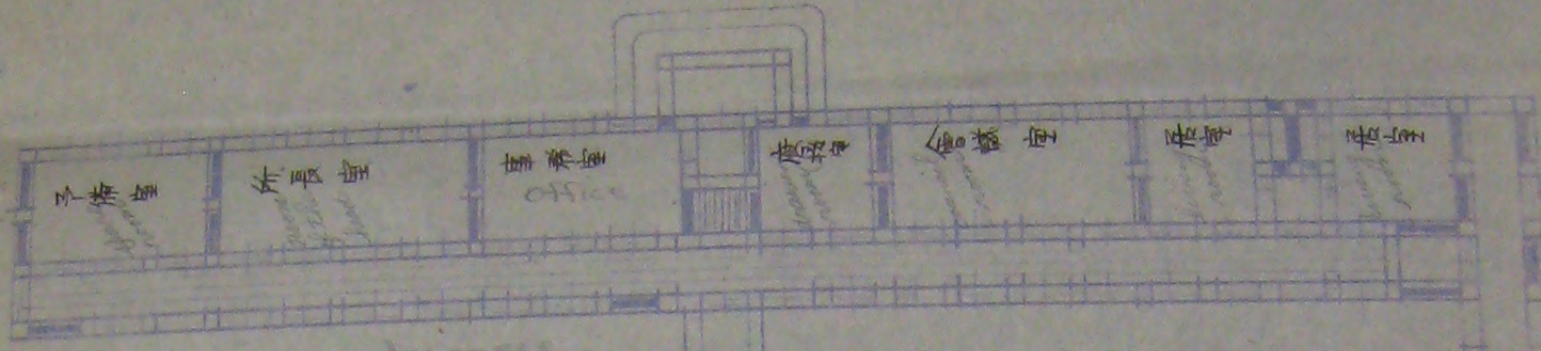

Japanese Soldiers Qts.

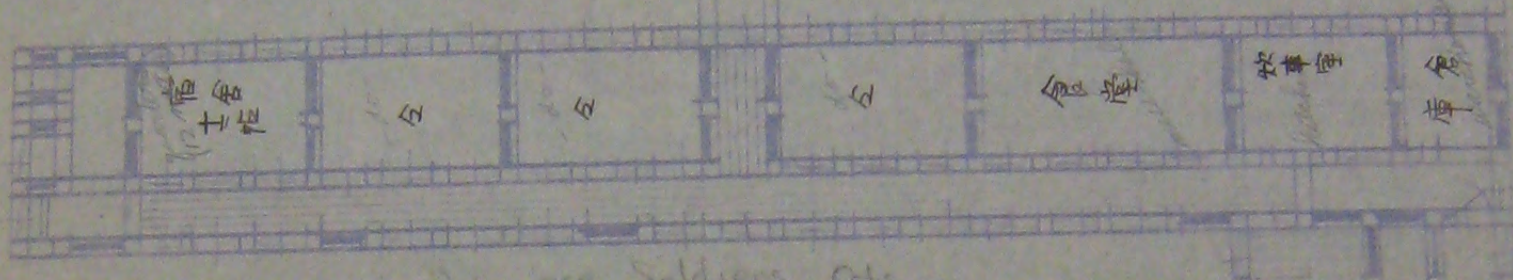

Japanese Soldiers Qts.

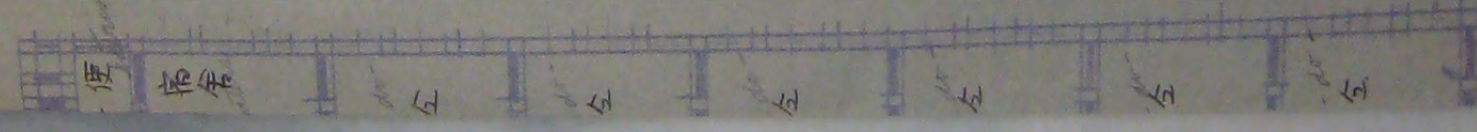
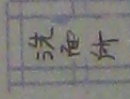
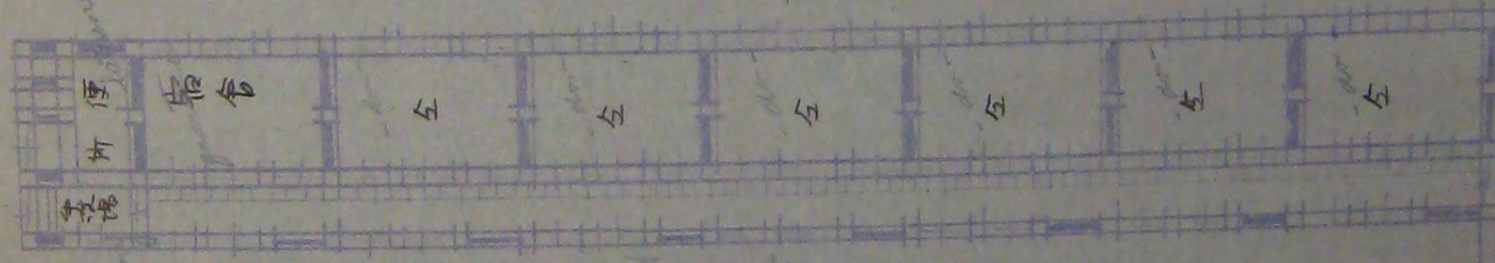
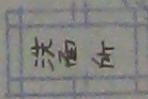
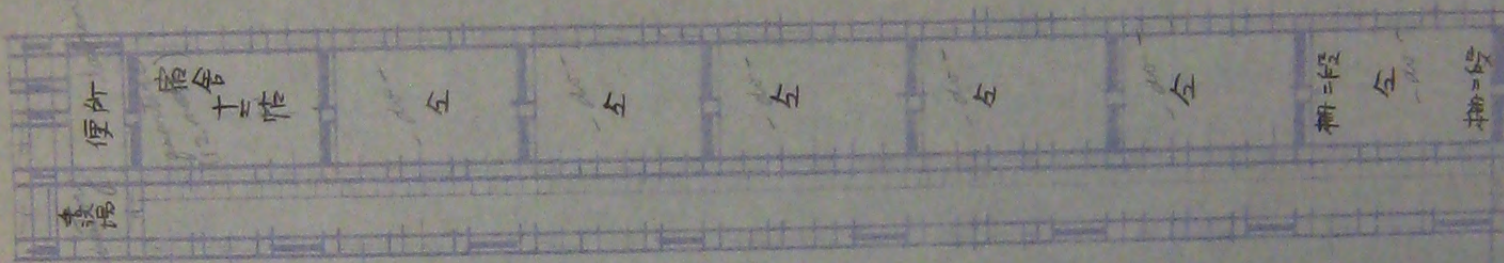

DECLASSIFIED
 Authority 775011
 By KTNARA Date 02/10/09

RG 331 SCAP Legal
 Section, Admin Div.
 Area Case Files
 POW Camps #19 to #256
 Box 927 FU19

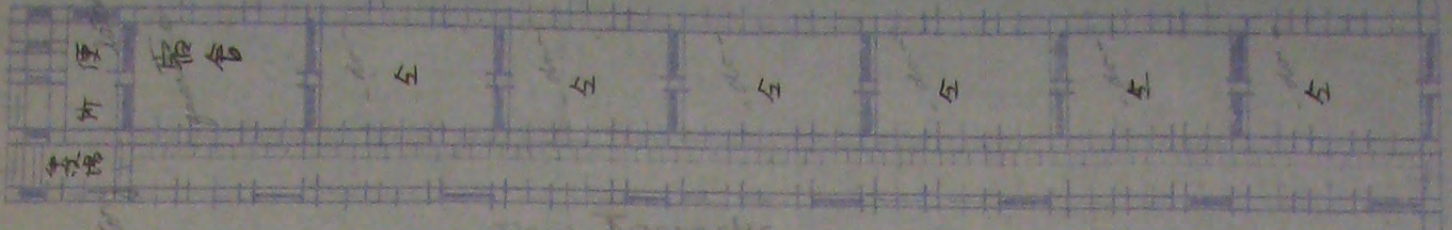

POW Barracks

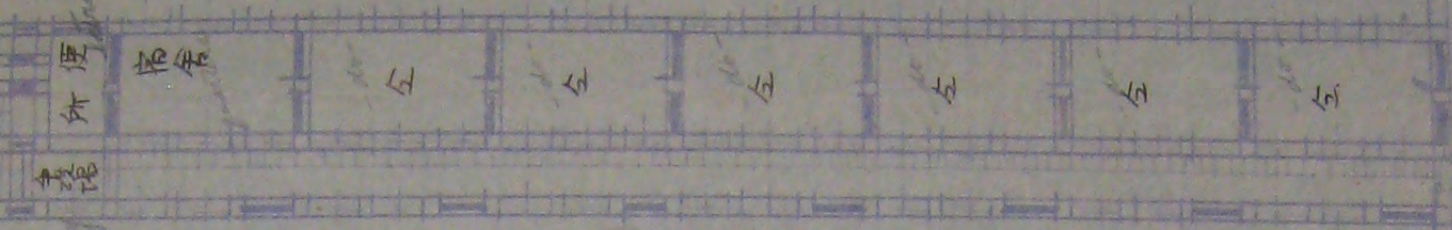
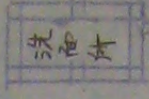

POW Barracks

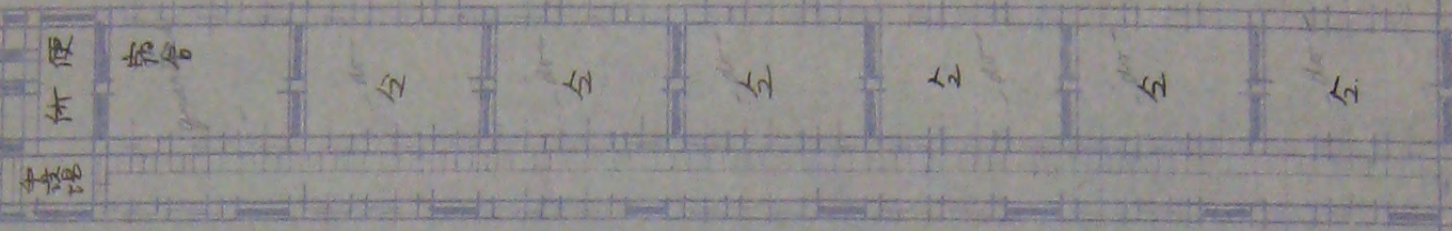
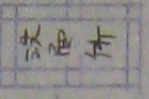

POW Barracks

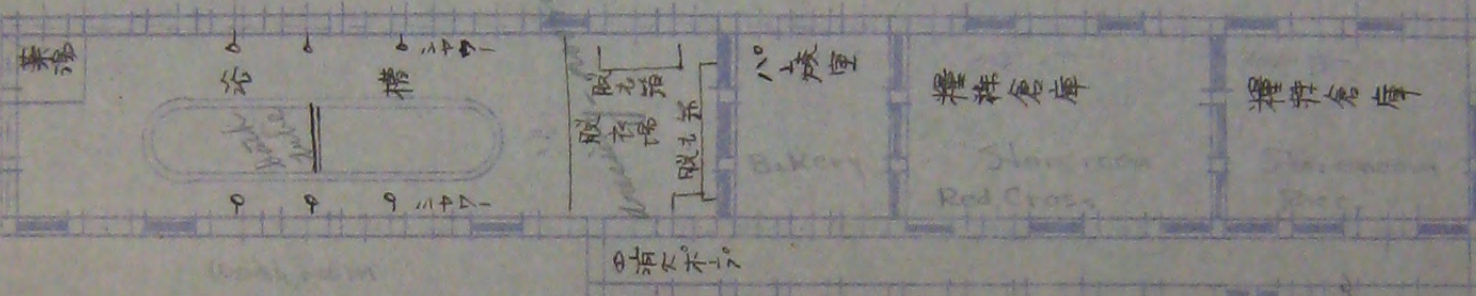

洗衣房

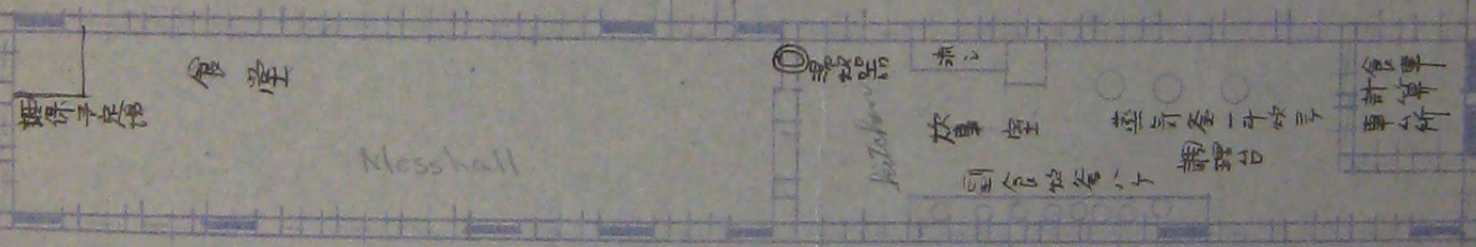
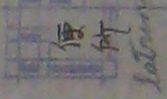

Messhall

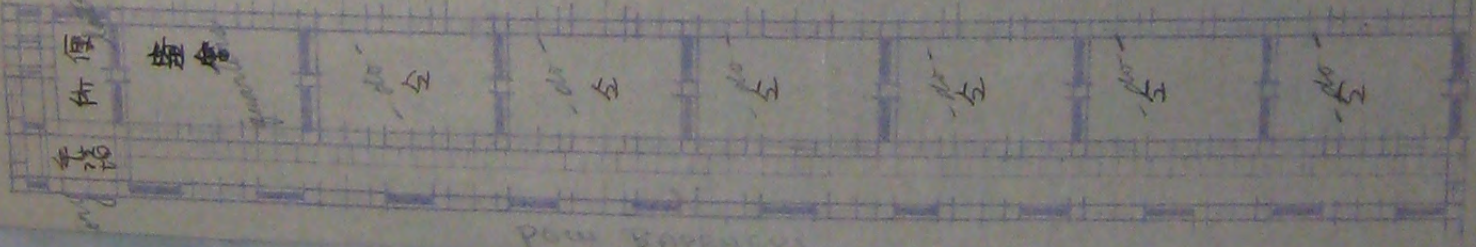

POW Barracks

DECLASSIFIED
 Authority 775011
 By KJ NARA Date 02/18/09

RG 331 SCAP Legal
 Section, Admin Div.
 Area Case Files
 POW Camps #19 to #256
 Box 927 FU 19

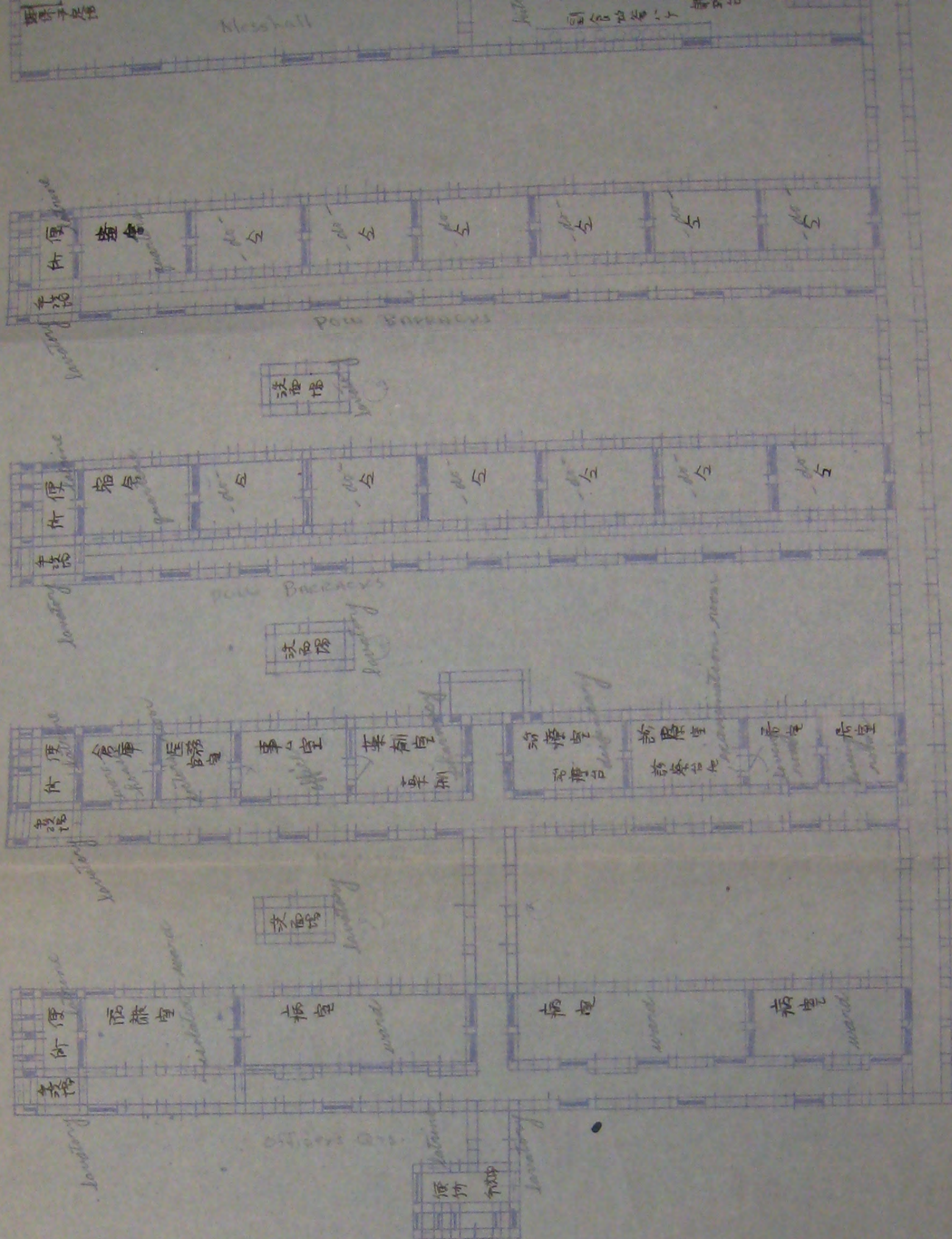

DECLASSIFIED
 Authority 775011
 By KT NARA Date 02/10/09

RG 331 SCAP Legal
 Section, Admm Div.
 Area Case Files
 POW Camps #19 to #256
 Box 927 FU 19